

BTICINO > Apparecchiature per la distribuzione dell'energia BT > Sezionatori MEGASWITCH > MW1600 sezionatori scatolati

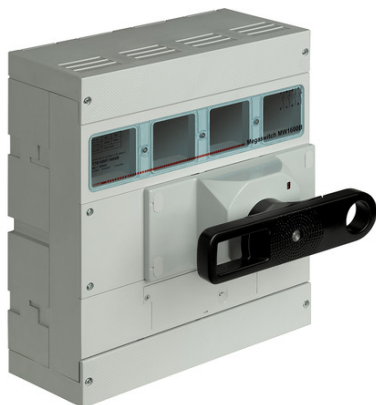

T7814WF1250B

Sezionatore accessoriabile MEGASWITCH MW1600 - 4P - 1250A - 690Vac

Caratteristiche tecniche

Norma di Riferimento	CEI EN 60947-3
Poli	4P
Serie	MEGASWITCH
Tensione	690Vac
Corrente In	1250A

Documentazione



Istruzioni d'uso

I prodotti qui riportati sono costruiti a regola d'arte in materia di sicurezza elettrica ai sensi delle Leggi N°186 del 01/03/1968 e N°791 18/10/1977 e, se installati e utilizzati in modo corretto, conformemente alla loro destinazione e sottoposti a manutenzione non difettosa, salvaguardano la sicurezza delle persone, degli animali domestici e dei beni. Gli apparecchi a catalogo che sono soggetti ai requisiti della direttiva Comunitaria sulla Compatibilità Elettromagnetica (2004/108/CE) sono marchiati "CE". Sono inoltre marchiati "CE" tutti gli apparecchi per cui può essere applicata la direttiva Bassa Tensione (2006/95/CE che ha sostituito la 73/23/CEE). I prodotti Bticino certificati con il marchio IMQ (Istituto italiano del Marchio di Qualità) sono inoltre conformi ai requisiti delle norme elaborate dal Comitato Elettrotecnico Italiano (CEI). Sulla base di quanto sopra tali prodotti sono da ritenersi conformi alle prescrizioni del Decreto Ministeriale n°37 del 22/01/2008.